

PANDUAN LAPOR DIRI PELAJAR SENIOR PTSB SESI I : 2026/2027

TARIKH-TARIKH PENTING LAPOR DIRI PELAJAR SENIOR

PERKARA	TARIKH
Pembayaran Yuran Pengajian (Semua pelajar senior DIARAHKAN membayar yuran pengajian / kamsis hanya pada tarikh yang dinyatakan saja)	10 September 2026 – 14 September 2026
Pendaftaran Pengajian Dalam Talian (<i>spmp.ptsb.edu.my</i>)	21 Jun 2026 – 27 Jun 2026
Pendaftaran Kursus	21 Jun 2026 – 27 Jun 2026
Tarikh Rasmi Kuliah (<i>Rujuk Takwim Akademik</i>)	28 Jun 2026

Carta Alir Proses Laporan Diri Senior Sesi I : 2026/2027

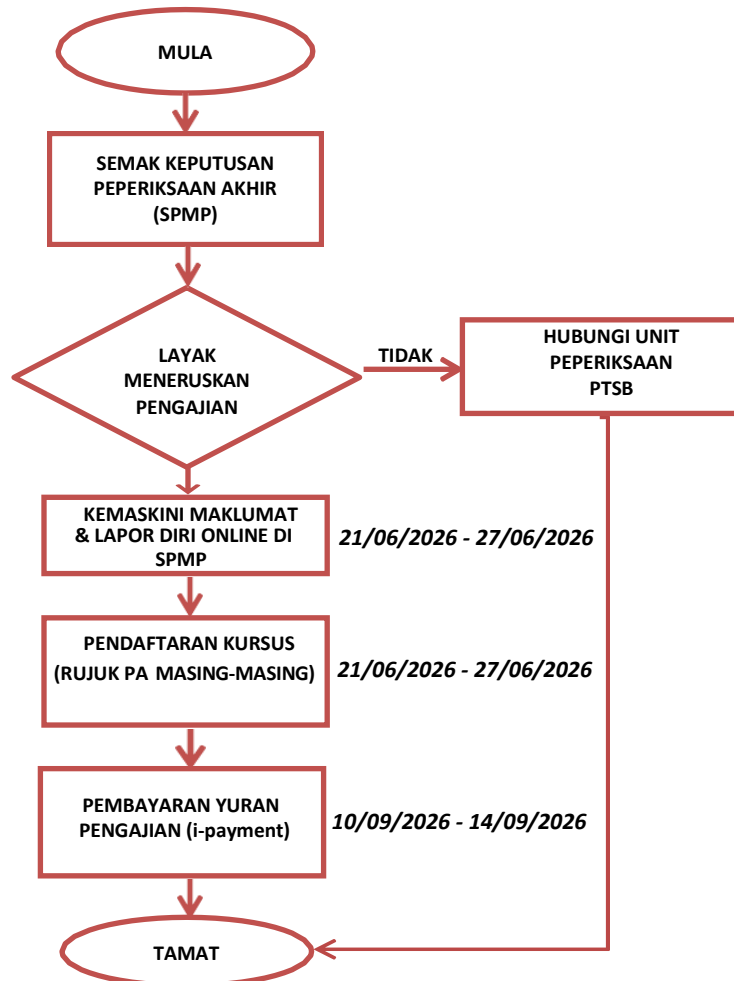

BAYARAN YURAN PENGAJIAN & YURAN KAMSIS

SEMESTER	YURAN PENGAJIAN RM 200 (i-payment)	YURAN KAMSIS RM 60 (i-payment)
2	SEMUA PELAJAR PERLU MEMBAYAR YURAN PENGAJIAN KECUALI PELAJAR YANG SEDANG MENJALANI LATIHAN INDUSTRI	HANYA PELAJAR YANG MENDAPAT TAWARAN KAMSIS SAHAJA PERLU MEMBUAT BAYARAN
3		
4		
5		
6		
7		
8		
9	RUJUK M/S 2 - 5	RUJUK M/S 2 -5

JADUAL 1

**** PELAJAR SENIOR YANG MENJALANI LATIHAN INDUSTRI
(LI) TIDAK PERLU BAYAR YURAN PENGAJIAN ****

PELINDUNGAN INSURAN TAKAFUL BERKELOMPOK

BAGI PELAJAR SENIOR YANG AKAN TAMAT TEMPOH
PERLINDUNGAN INSURANS PADA SESI I 2026/2027,
MAKLUMAT BERKAITAN PERLINDUNGAN INSURAN
KELOMPOK PTSB BOLEH DIRUJUK MELALUI PAUTAN
BERIKUT

https://drive.google.com/file/d/1SA_LleTgN86mU_wbEjvqLoal3lnZH397t/view?usp=sharing

MAKLUMAN :-

TARIKH MULA BAYAR : **21 JUN 2026**

PERINGATAN PERTAMA PELAJAR TIDAK BAYAR : **5 JULAI 2026**

PERINGATAN AKHIR PELAJAR TIDAK BAYAR : **16 JULAI 2026**

TARIKH AKHIR BAYAR : **20 JULAI 2026**

KAEDAH PENDAFTARAN i-Payment

Langkah 1

- (1) Layar masuk ke alamat web <https://ipayment.anm.gov.my>
- (2) Klik ' **Daftar** '

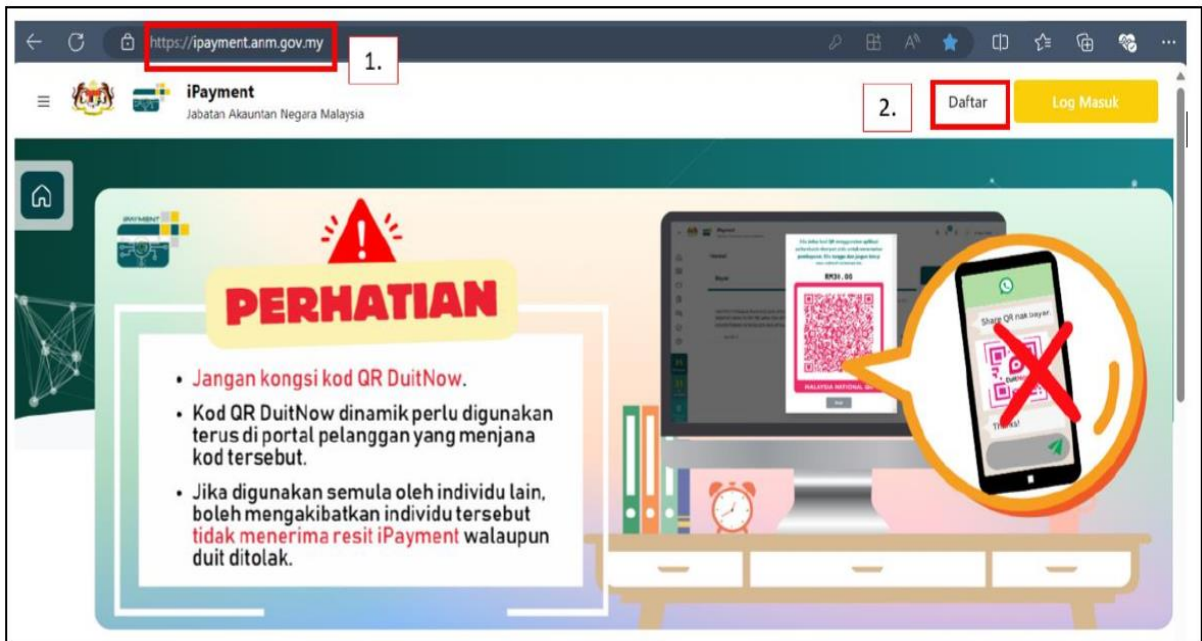

Langkah 2

Lengkapkan pendaftaran profil pengguna di semua bahagian. Pastikan emel yang anda masukkan adalah emel yang masih aktif. Emel tersebut adalah milik Pelajar dan Nama yang di isi adalah seperti di Kad Pengenalan. Klik ' **Daftar** ' apabila telah selesai.

Pendaftaran Profil Pengguna

Warganegara Bukan Warganegara

1. Masukkan e-mel yang sah.
2. Pastikan e-mel adalah betul.

1. Masukkan no. MyKad tanpa [-]
2. Pastikan nombor adalah betul.

Masukkan nama pertama iaitu nama pelajar.
Contoh: Siti Fatimah

Masukkan nama akhir yang beserta 'bin/binti'.
Contoh: Binti Ahmad

Jenis Identiti Pengguna*
 MyKad
 Nombor MyKad*
 900901145242
 Alamat E-mel*
 sitifatimah@gmail.com
 Nombor Telefon*
 Malaysia +60 102802502
 Nama Pertama*
 Siti Fatimah
 Nama Akhir*
 Binti Ahmad
 Alamat Surat Menyurat
 Alamat 1*
 No. 10, Taman Megah Jaya
 Alamat 2
 Alamat 3

Negara*
Malaysia

Poskod*
43400

Negeri*
Selangor

Daerah*
Kuala Langat

Bandar*
Serdang

Kata Laluan*
.....

Pengesahan Kata Laluan*
.....

Saya bersetuju dengan terma dan syarat.

8 2 Y V O 4

Masukkan Captcha*
82YVO4

Kembali **Daftar**

Kata Laluan dan Pengesahan Kata Laluan
- 8 karakter, huruf besar, huruf kecil, nombor, simbol

Langkah 3

- (1) Semak emel anda untuk pengaktifan akaun. Masukkan kod pengaktifan yang terdapat pada email yang digunakan semasa pendaftaran i-payment.
- (2) Klik ' **Aktif Akaun** '

Pengaktifan Akaun

Pendaftaran anda telah berjaya dihantar. Sila semak e-mel b*****j@gmail.com untuk pengaktifan akaun anda.

Kod Pengaktifan

1.

Aktif Akaun

2.

Tidak terima? [Hantar Semula](#)

KAEDAH PEMBAYARAN MELALUI i-Payment

1. Layari web <https://ipayment.anm.gov.my/>. Masukkan id pengguna iaitu email pelajar dan kata laluan.

×

Log Masuk

E-mel

azam@ptsb.edu.my

Terlupa ID pengguna?

Kata Laluan

••••••••••
👁️

Terlupa kata laluan?

Ingat saya

Log Masuk

Tiada akaun? [Pendaftaran](#)

Versi : 1.2.12

Masukkan id pengguna (e-mel) yang telah didaftarkan

Masukkan kata laluan dan Klik butang Log Masuk

2. Seterusnya, pelajar boleh melihat menu yang berkaitan seperti paparan berikut :-

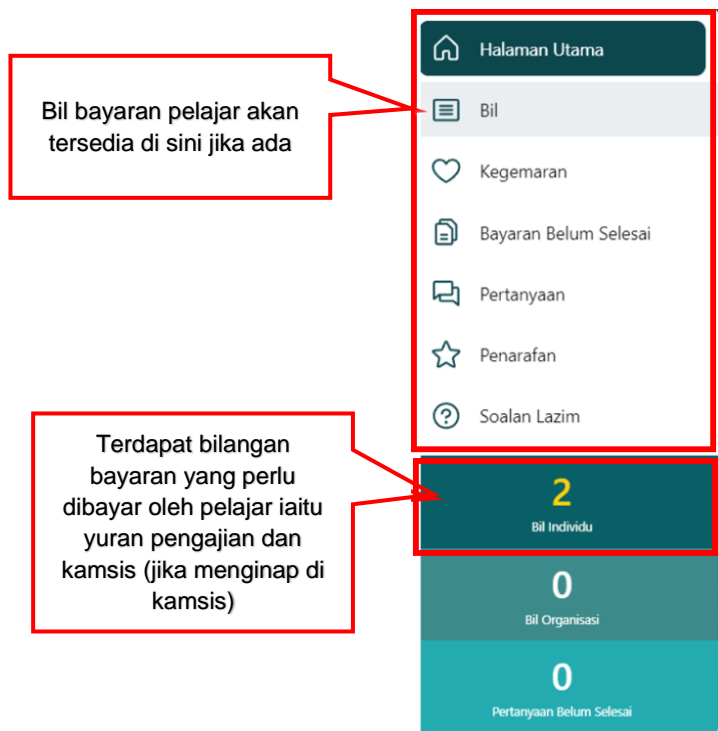
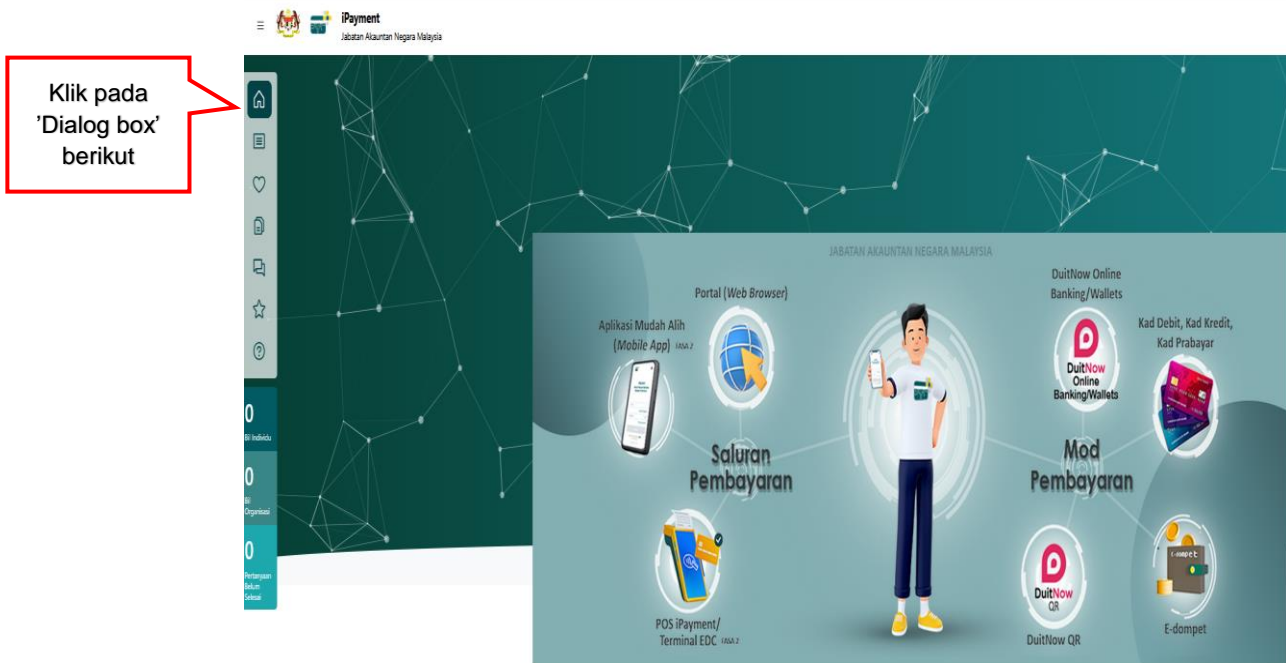

Klik pada ikon menu bil. Bil yang tersedia akan dipaparkan seperti berikut:

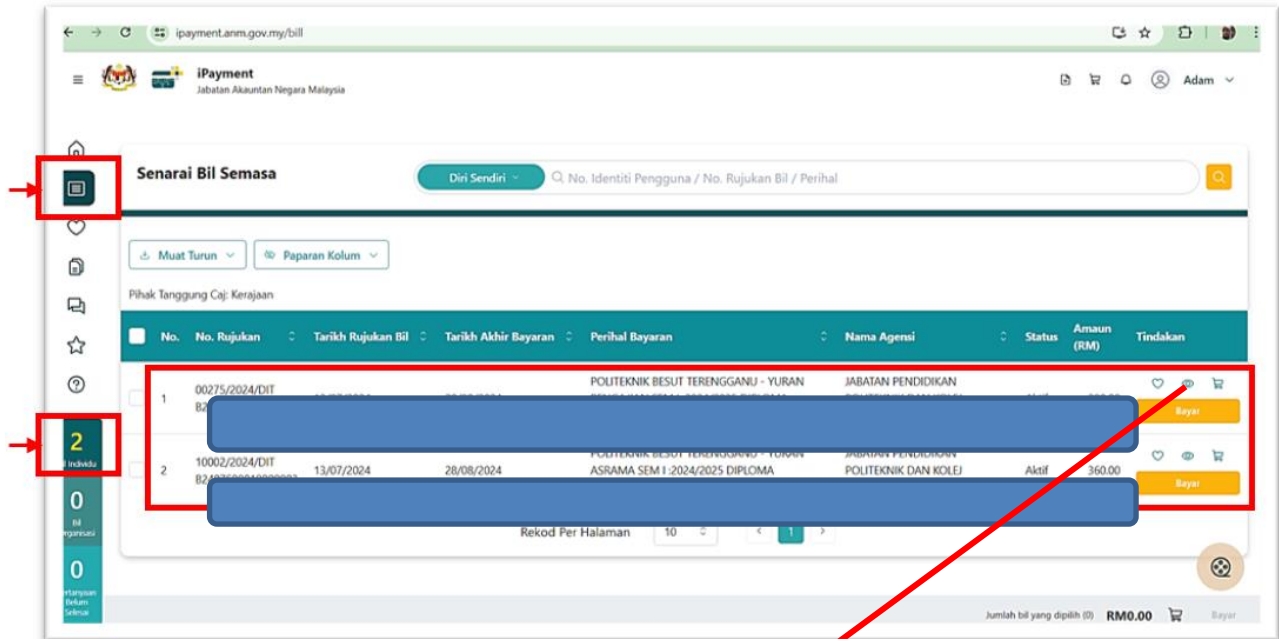

Untuk melihat bayaran terperinci, boleh klik pada ikon 

BAYARAN MAJLIS SUKAN POLITEKNIK MALAYSIA

**HANYA PELAJAR SEMESTER 2,3,4 DAN 5
SESI I 2026/2027 SAHAJA YANG PERLU MEMBAYAR
YURAN MAJLIS SUKAN POLITEKNIK MALAYSIA SEBANYAK
RM 15.00**

- Bayaran boleh dibuat melalui Pindahan Wang sahaja (*Electronic Fund Transfer*) ke akaun Majlis Sukan Politeknik Malaysia.
Nama Bank : Bank Islam Malaysia Berhad
No Akaun : 04033010039610
Jenis Akaun : Akaun Semasa
- Sila nyatakan No Kad Pengenalan pelajar sebagai rujukan semasa membuat bayaran.

**SEMUA RESIT BAYARAN PERLU DISERAHKAN KE PEJABAT
JABATAN SUKAN DAN KO KURIKULUM (JSKK)
SEBELUM 30 JUN 2026**

TARIKH AKHIR DAFTAR ONLINE KURSUS 27 JUN 2026

- a) Semua pelajar **DIWAJIBKAN** untuk membuat **LAPOR DIRI** secara **ONLINE** melalui **Portal SPMP KECUALI** pelajar yang menjalani **Latihan Industri (LI)**.
- b) Pastikan anda telah menjelaskan yuran pengajian sebelum membuat pendaftaran secara **online**.
- c) Pendaftaran hanya boleh dibuat selepas **3 HARI BEKERJA** pembayaran yuran dibuat.
- d) Pembayaran yang dibuat pada hari **Jumaat – Ahad** akan dikemaskini pada hari **Isnin** berikutnya.
- e) Buat satu salinan bagi setiap slip bayaran untuk simpanan sendiri.

KAEDAH LAPOR DIRI SECARA ONLINE

- a) Layari <http://spmp.ptsb.edu.my>
- b) Log masuk. (Sila berurusan dengan **Penasihat Akademik** sekiranya anda lupa kata laluan untuk tujuan **RESET** kata laluan).
- c) Klik pada menu **Hal Ehwal Pelajar > Pendaftaran > Laporan Diri Pelajar Senior**.
- d) Pelajar **WAJIB** untuk mengemaskini **Maklumat Pendapatan Ibu/ Bapa/ Penjaga, Nombor Telefon** dan **Alamat TERKINI** pelajar dan penjaga. Pastikan maklumat terkini yang sah bagi memudahkan sebarang urusan **KECEMASAN**.
- e) Cetak Slip Laporan Diri untuk simpanan dan rujukan.

f)

Pendaftaran

- **Lapordiri Pelajar Senior**
- **Kemaskini Maklumat Penjaga**
- **Borang-Borang HEP**

SAHSIAH DAN RUPA DIRI



ETIKA PAKAIAN PELAJAR

" Personaliti Membentuk Jatidiri Berkualiti "



PAKAIAN FORMAL

Majlis Rasmi, Mesyuarat & Urusan Rasmi

	
<ul style="list-style-type: none"> • Kemeja lengan panjang bertali leher • Baju sentiasa 'tuck-in' • Seluar panjang 'slack' • Berkasut pejabat & berstokin • Pakaian kebangsaan • Bersongkok hitam • Memakai kad matrik 	<ul style="list-style-type: none"> • Kemeja lengan panjang • Seluar panjang • Berkasut pejabat & berstokin • Pakaian kebangsaan • Baju kurung • Bertudung (Muslim) • Memakai kad matrik

PAKAIAN SEPARA FORMAL

Dewan Kuliah, Tutorial, Perpustakaan, Bangunan Pentadbiran dan Kafeteria

	
<ul style="list-style-type: none"> • Kemeja lengan panjang pendek • Baju T 'plain' berkolar • Baju sentiasa 'tuck-in' • Berseluar panjang 'slack' atau khakis • Baju korporat • Baju bengkel/amali • Berkasut & berstokin • Memakai kad matrik 	<ul style="list-style-type: none"> • Kemeja lengan panjang • Seluar panjang • 'Blaus' sopan & kemas • 'Skirt' labuh • Baju kurung • Baju korporat • Baju bengkel/amali • Bertudung (Muslim) • Berkasut & berstokin • Memakai kad matrik



PAKAIAN & PENAMPILAN YANG TIDAK DIBENARKAN SEMASA DI KAWASAN KAMPUS

- Pakaian tidak sopan
- Baju T tanpa kolar
- Seluar 'jeans' / paten 'jeans'
- Bertindik / memakain subang / gelang
- Rambut berfesyen seperti 'afro', 'punk', panjang, berekor atau diwarnakan.
- Bertatu
- Berselipar / terompah / capal



- Pakaian yang mencolok mata
- Baju T tanpa lengan / kolar
- 'Mini skirt' atau seluar pendek
- Seluar 'jeans' / paten 'jeans'
- Mewarnakan rambut
- Bertatu
- Berselipar / terompah / capal



PAKAIAN SUKAN

Yang Beresuaian Ketika di Gelanggang/ Dewan Sukan/Bilik Gimnasium/ Padang & Majlis Sukan

	
<ul style="list-style-type: none"> • Baju T lengan panjang / pendek • Seluar 'Track Bottom' • Bertudung (Perempuan Muslim) • Kasut sukan • Berstokin 	



POTONGAN RAMBUT Semasa Pengajian di Kampus



JABATAN HAL EHWAL & PEMBANGUNAN PELAJAR POLITEKNIK TUANKU SULTANAH BAHYIAH

KALENDAR AKADEMIK



KEMENTERIAN PENDIDIKAN TINGGI
JABATAN PENDIDIKAN POLITEKNIK DAN KOLEJ KOMUNITI

KALENDAR AKADEMIK 2026/2027 PROGRAM DIPLOMA DAN SIJIL POLITEKNIK DAN KOLEJ KOMUNITI

INSTITUSI A - Kedah, Kelantan dan Terengganu

INSTITUSI B - Perlis, Pulau Pinang, Perak, Selangor, Negeri Sembilan, Melaka, Pahang, Johor, Sabah, Sarawak, Wilayah Persekutuan Kuala Lumpur

INSTITUSI / TARIKH		BIL. MINGGU	AKTIVITI	CATATAN	LATIHAN INDUSTRI (LI) / WORK BASED LEARNING (WBL)
INSTITUSI A	INSTITUSI B				
SESI I : 2026/2027					
21/06/26 - 27/06/26	22/06/26 - 28/06/26	1	Pendaftaran Pelajar Baharu/Aktiviti Suai Kenal		Politeknik LI / WBL **07/08 Jun 2026 - 22/23 Oktober 2026 (20 minggu)
28/06/26 - 29/08/26	29/06/26 - 30/08/26	9	Kuliah	• Maulidur Rasul : 25/08/2026 (Selasa)	
30/08/26 - 05/09/26	31/08/26 - 06/09/26	1	Cuti Pertengahan Semester	• Hari Kebangsaan : 31/08/2026 (Isnin)	Kolej Komuniti LI / WBL **07/08 Jun 2026 – 24/25 September 2026 (16 minggu)
06/09/26 - 10/10/26	07/09/26 - 11/10/26	5	Kuliah	• Hari Malaysia : 16/09/2026 (Rabu)	
11/10/26 - 16/10/26	12/10/26 - 16/10/26	1	Minggu Ulang Kaji		Sijil Teknologi Elektrik Pemasangan dan Perkhidmatan (STE) **18 Mei 2026 – 17 November 2026 (6 bulan)
17/10/26 - 08/11/26	17/10/26 - 08/11/26	3	Peperiksaan Akhir Semester (kecuali STE)	• Hari Deepavali - kecuali Negeri Sarawak : 08/11/2026 (Ahad)	
09/11/26 - 28/11/26	09/11/26 - 29/11/26	3	Cuti Akhir Semester		